ematec® AG * D-87766 Memmingerberg * Telefon +498331/9487-0 * Internet http://www.ematec.de * e-mail info@ematec.de

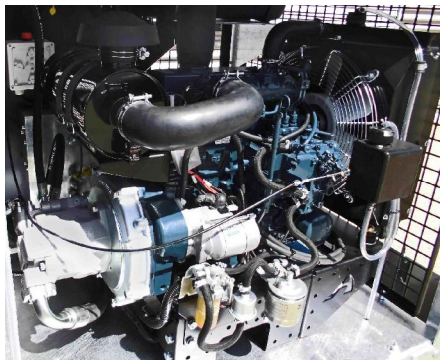

**Beschreibung / Name der Sondermaschine**
Hydraulikaggregat BZGF18.1

**Funktion / Aufgabe**
Versorgung von Fremdverbrauchern mit einen Hydraulikdruck von bis zu 260 bar und elektrischer Spannung.

**Besonderheiten**
Ein Dieselmotor ermöglicht den autarken Betrieb. Das fahrbare Aggregat ist kranbar und staplerfähig. Der Dieselmotor ist elektrisch startbar.

**Techn. Daten**

| | |
|---|---|
| Förderstrom | 54 l / min bei 2000 U/min |
| Motorleistung | 18 kW |
| Anschlussspannung | 24 V |

**Kunde**
Liebherr Werk Ehingen

**Realisierungszeitraum /Jahr**
ab Dezember 2020

| Ident-Nr. | Monat/Jahr |
|---|---|
| 507 0 254 | 06/2021 |